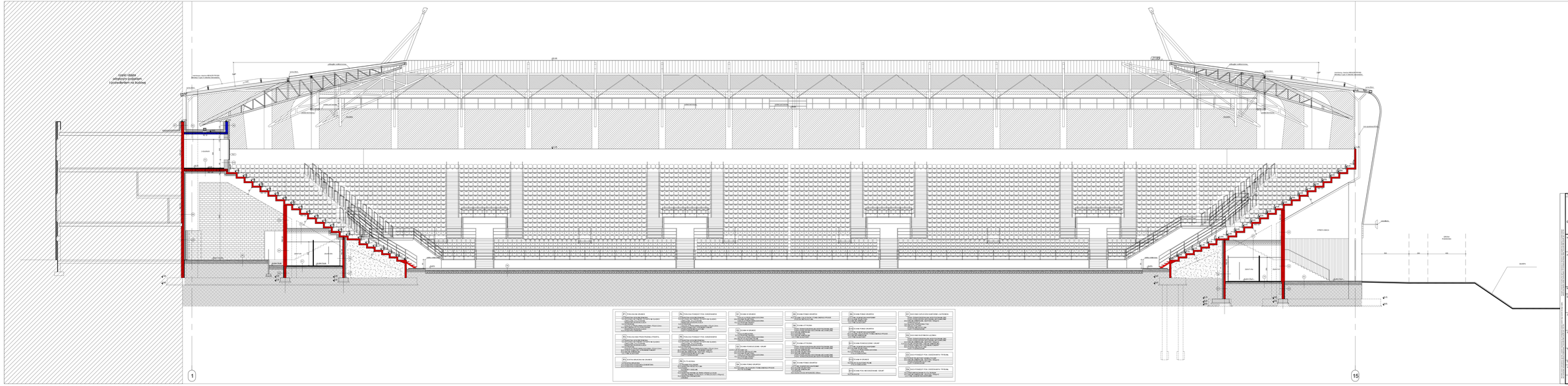

Budowa stadionu piłkarskiego
(na terenie istniejącego stadionu)
przy ulicy Struga w Radomiu

część działki nr ewid. 78 przy ul.Andrzeja Struga / 11 Listopada
i część działki nr ewid. 81 przy ul. Stanisława Zbrowskiego

Inwestor:
Miejski Ośrodek Sportu i Rekreacji w Radomiu Sp. z o.o.
ul. Gabriela Narutowicza 9, 26-600 Radom

Projektant:
ZAKŁAD ARCHITEKTURY
ARCHITEKTURA WNĘTRZ ARCHITEKTURA KRAJOBRAZU
ZAKŁAD ARCHITEKTURY
ARCHITEKTURA WNĘTRZ ARCHITEKTURA KRAJOBRAZU
ZAKŁAD ARCHITEKTURY
ARCHITEKTURA WNĘTRZ ARCHITEKTURA KRAJOBRAZU

Branża:	ARCHITEKTURA	PROJEKT WYKONAWCZY
Kierownik Projektu:	mgr inż.arch., Wojciech Ciepiak	WSP-B-K-6395/RA/58/53
Zespół projektowy:	mgr inż.arch., Paweł Grogorek mgr inż.arch., Kinga Kurek	MA/546/10
Sprawdzający:	mgr inż.arch., Paweł Grogorek	MA/546/10

Tytuł Opisu:
PRZEKRÓJ "C-C" ETAP 2

Data:			Nr:
	LUTY 2017		
Nr zmiany: P-628	Nr Tekst:	Nr Ark.: II	1:100

Tytuł:
PW-S-A-P-II-03